

PÁGINA WEB - ASOPIVA

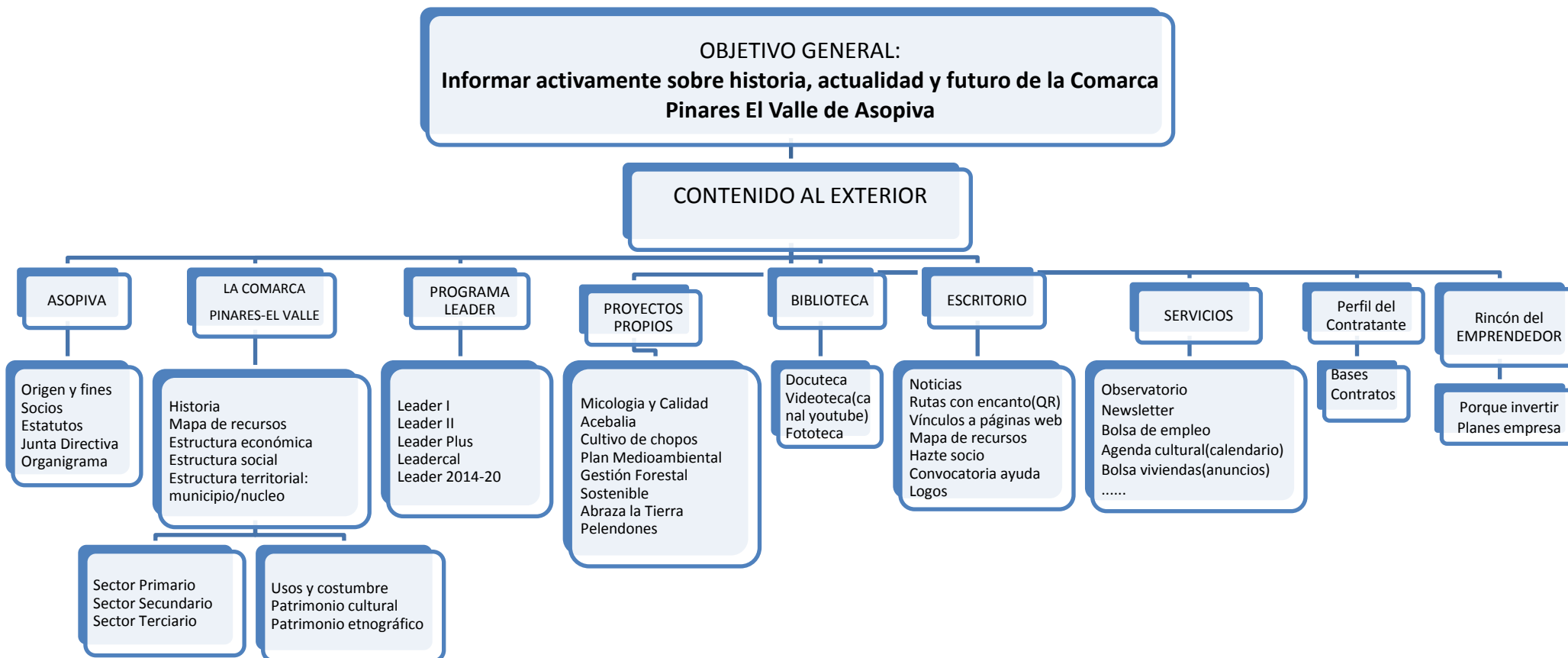

Requisitos de la web:

- De fácil actualización de la información con medios propios.
- En español y con facilidad para ser traducida en un futuro a otros idiomas.
- Accesible mediante ordenador y otros aparatos electrónicos (móvil, tablet,...).
- Fácilmente comunicable con redes sociales (facebook, twitter, ...)

Alcance de utilidades

En general el diseño será minimalista y con estructura de barra horizontal desplegable.

SECCIÓN ASOPIVA: al hacer clic salen todos los apartados relacionados con explicación de cada uno de ellos. En el apartado “Estatutos” se indicará que se descargan los estatutos haciendo “clic aquí” y se descarga un pdf con los estatutos.

SECCIÓN LA COMARCA PINARES-EL VALLE:

- “Historia”: se describe someramente la historia de la comarca y haciendo clic se descarga un pdf con información más extensa.
- “Mapa de recursos”: recibirá la información de una base de datos proveniente de un visor cartográfico.
- “Estructura económica”: se describe someramente y haciendo clic se descarga un pdf con información más extensa. Se estructurará la información por sector primario, secundario y terciario.
- “Estructura social”: se describe someramente y haciendo clic se descarga un pdf con información más extensa. Se estructurará la información por usos y costumbres, patrimonio cultural, patrimonio etnográfico, ...
- “Estructura territorial”: se describe someramente y haciendo clic se descarga un pdf con información más extensa.

SECCIÓN PROGRAMA LEADER: se estructura en los bloques Leader I, Leader II, ...etc. Dentro de cada bloque se estructura en:

- “Normativa”: contiene la normativa en archivos pdf titulados y ordenados en filas.
- “Impresos normalizados”: contiene varios archivos en diferentes formatos ordenados en filas.
- “Resultados”: contiene una tabla con datos de convocatoria, nº de proyectos, inversión, empleo inducido, ... e informes finales del programa.

SECCIÓN PROYECTOS PROPIOS: lista con título y objetivo de cada proyecto y si haces clic en uno de ellos se abre un bloque donde está otra lista con el título de cada pdf que hace referencia a su contenido.

BIBLIOTECA:

- Docuteca: carpeta que contiene documentos y un buscador.
- Videoteca: canal youtube donde se alojan los vídeos de Asopiva o autorizados.
- Fototeca: carpeta que contiene fotografías y un buscador.

ESCRITORIO:

- “Noticias”: que aparezcan las noticias en la parte derecha del escritorio con una simple reseña y fecha de la edición y que al hacer clic se expande la noticia. Incorporación inmediata a facebook, twitter,
- “Rutas con encanto” tendrá un enlace para descarga desde otro proyecto.
- “Vínculos a páginas web”: se pondrá vínculos a web de interés en la parte baja del escritorio
- “Mapa de recursos”: recibirá la información de una base de datos proveniente de un visor cartográfico.
- “Hazte socio”: pinchando se abre un formulario con los datos de la solicitud de socio y un botón de “enviar”.
- “Convocatorias de ayudas abiertas”: se estructura en carpetas con el nombre de la convocatoria y dentro varios archivos (boletín con la convocatoria, impresos normalizados, documentación a presentar, ...).
- “Logos”: en la parte de abajo del escritorio se pondrán los logotipos de los organismos cofinanciadores.

SERVICIOS:

- “Observatorio”: comprende una lista de informes en pdf ordenados por fecha de edición.
- “Newsletter”: aplicación que nos permita editar una publicación recurrente, enviarla por email a la base de datos de los suscriptores y guardarla en este apartado por orden de edición.
- “Bolsa de empleo”: será un tablón de anuncios con las ofertas y demandas y con el contenido que se establezca. Todo ello editable y actualizable.
- “Agenda cultural” será un calendario con los eventos que el promotor quiera introducir y con el contenido que se establezca.
- “Bolsa viviendas”: permitirá mostrar las viviendas en alquiler/venta con datos de dirección, tipo, habitaciones, foto, descripción, fecha de alta, datos de contacto, ...

PERFIL DEL CONTRATANTE:

- “Condiciones generales de contratación”: se describe someramente y haciendo clic se descarga un pdf con dichas condiciones.
- “Contratos”: lista por orden cronológico de cada contrato que incluye un pdf con las “Condiciones particulares”, fecha licitación, fecha fin de plazo, importe de licitación, tipo de adjudicación y adjudicatario.

RINCÓN DEL EMPRENDEDOR:

- “Porque invertir en Pinares-El Valle”: una explicación sobre las bondades del territorio.
- “Planes de empresa”: relación de planes de viabilidad en formato pdf de productos/servicios con potencialidad de ser desarrollados en nuestra comarca.